



Foto: Johnér

# Avgifter 2026

Samlad information om vad äldreomsorg och socialpsykiatri kostar. Insatser för LSS är kostnadsfria, men avgifter för kost och boende kan tillkomma.

- Hemtjänst
- Trygghetslarm
- Matdistribution
- Kortidsvistelse
- Särskilt boende
- Dagverksamhet
- Korttidsplats



# Rätt avgift för ditt stöd

Vilken din avgift blir beror på hur mycket stöd du får och vilka inkomster och utgifter du har.

När vi beräknar din avgift så tar vi hänsyn till:

- din inkomst
- nödvändiga utgifter (ditt **minimibelopp**)
- boendekostnader (fördelas på antal vuxna som ingår i hushållet)
- underhållsskyldighet som enligt lag finns mellan makar och registrerade partners

Om du har extra utgifter som gör att dina kostnader blir högre än vanligt, behöver du visa det med ett intyg.

Då kan vi räkna ut ett belopp speciellt för dig.

# Hur beräknas din avgift?

Du tillgodoses **ett förbehållsbelopp**, för dina kostnader. Summan ska räcka till vanliga utgifter som boende, mat, kläder och andra personliga behov. Beloppet består av kostnaden för boendet och ett fast grundbelopp för övriga utgifter.

**Minimibeloppet** regleras i socialtjänstlagen och beräknas på prisbasbeloppet. Det ska täcka normala kostnader för exempelvis livsmedel, kläder, hygien, telefon, hemförsäkring, öppen hälso- och sjukvård, tandvård, hushållsel, resor, husgeråd och läkemedel.

## Så här stort är minimibeloppet

- **Ensamstående:** 7 296 kronor per månad för personer som är 66 år eller äldre
- **Makar/sambos:** 5 953 kronor per månad för personer som är 66 år eller äldre
- **Ensamstående:** 8 025 kronor per månad för personer som är yngre
- **Makar eller sambos:** 6 548 kronor per månad för personer som är yngre

# Vi behöver information om inkomst och kostnader

Du lämnar in din inkomstanmälan digitalt via vår webbplats alternativt med inkomstblanketten som vi skickar till dig i samband med ditt avgiftsbeslut.

## Vad behöver du lämna in?

- Vi behöver ett underlag som visar dina inkomster och bostadskostnader.
- Vid ändrad inkomst är du själv skyldig att meddela din avgiftshandläggare.
- Om du är gift beräknas inkomsten utifrån bådass inkomster, som sedan delas på två. Om du är sambo delas bara hyreskostnaden.
- När vi beräknat din avgift får du hem ett avgiftsbeslut. Det kan överklagas.

## Vad händer om du inte lämnar in underlag?

- Då accepterar du en avgift som motsvarar maxtaxa.



**Maxtaxa** är ett högkostnadsskydd som innebär att det finns ett tak för den avgift som tas ut för exempelvis hemtjänst eller särskilt boende.

# Debitering av hemtjänst

Du betalar för den tid som har utförts av hemtjänsten, fakturan kan därför skilja sig mellan månader.

- Om du vill avsluta dina hemtjänstinsatser ska det ske direkt till din biståndshandläggare.

# Betalningsalternativ

Du betalar dina kostnader via faktura eller e-faktura. Det finns också möjlighet att ansöka om autogiro direkt på vår hemsida eller genom att få en blankett hemskickad till dig.

- Vi debiterar i efterskott, med 30 dagars betalningsvillkor.

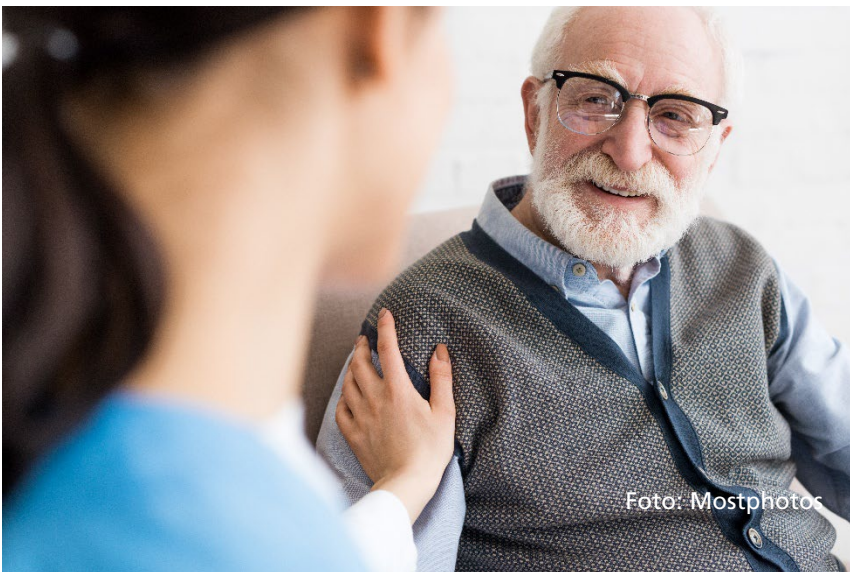

# Övrig information

## Dubbla boendekostnader

När du som ensamstående flyttar till särskilt boende och inte hinner avveckla din tidigare bostad finns det möjlighet att ansöka om reduktion av omsorgsavgift under en period om högst tre månader.

Villkor för att få avgiften sänkt:

- Skicka in ansökan inom en månad efter att du flyttat in på det särskilda boendet.
- Bostaden får inte säljas eller hyras ut under den tiden.
- Du behöver också skicka in inomstanmälan med nödvändiga dokument.

Blanketten finns på vår webbplats eller så kan du kontakta oss för hjälp.

## Återkrav och omprövning av avgift

När din avgift är inkomstprövad är du skyldig att meddela oss eventuella förändrade inkomst- och bostadsförhållanden som kan medföra ändring av avgift, som till exempel bostadstillägg.

Retroaktiv debitering kan bli aktuell de senaste tolv månaderna.

# Avgifter 2026

## Hemtjänst

Omvårdnadsavgift (maxtaxa)	2 660 kronor per månad
Timpris upp till maxtaxa	398 kronor per timme
Trygghetslarm *	270 kronor per månad
Trygghetslarm Makar eller sammanboende *	135 kronor per månad och person
Ledsagarservice *	398 kronor per timme
Avlösarservice över 12 timmar *	398 kronor per timme
Matdistribution utan efterrätt	74 kronor per portion
Matdistribution med efterrätt	87 kronor per portion

## Korttidsplats SoL

Korttidsplats omvårdnad *	91 kronor per dygn
Korttidsplats boendeavgift **	88 kronor per dygn, max 2 733 kronor per månad
Korttidsplats kost	146 kronor per dag, max 4 440 kronor per månad
Dagverksamhet kost	89 kronor per dag
Dagverksamhet omvårdnad *	56 kronor per dag

## Särskilt boende

Omvårdnadsavgift (maxtaxa)	2 660 kronor per månad
Kost helpension	4 440 kronor per månad
Hyra	Kan variera

## LSS/Socialpsykiatri

Korttidsvistelse kost	94 kronor per dag
Korttidstillsyn skoldag kost	28 kronor per dag
Korttidstillsyn lovdag studiedag kost	94 kronor per dag
Boendeavgift socialpsykiatri **	2 733 kronor per månad

\* Ingår i maxtaxan, som är 2 660 kr per månad.

\*\* Boendeavgiften ska rymmas inom avgiftsutrymmet



## **Kontakta oss**

Sigtuna kommun

Södergatan 20, 195 85 Märsta

Kontaktcenter: 08-591 26 000

**[kontaktcenter@sigtuna.se](mailto:kontaktcenter@sigtuna.se)**

Besök oss på webben: **[www.sigtuna.se](http://www.sigtuna.se)**